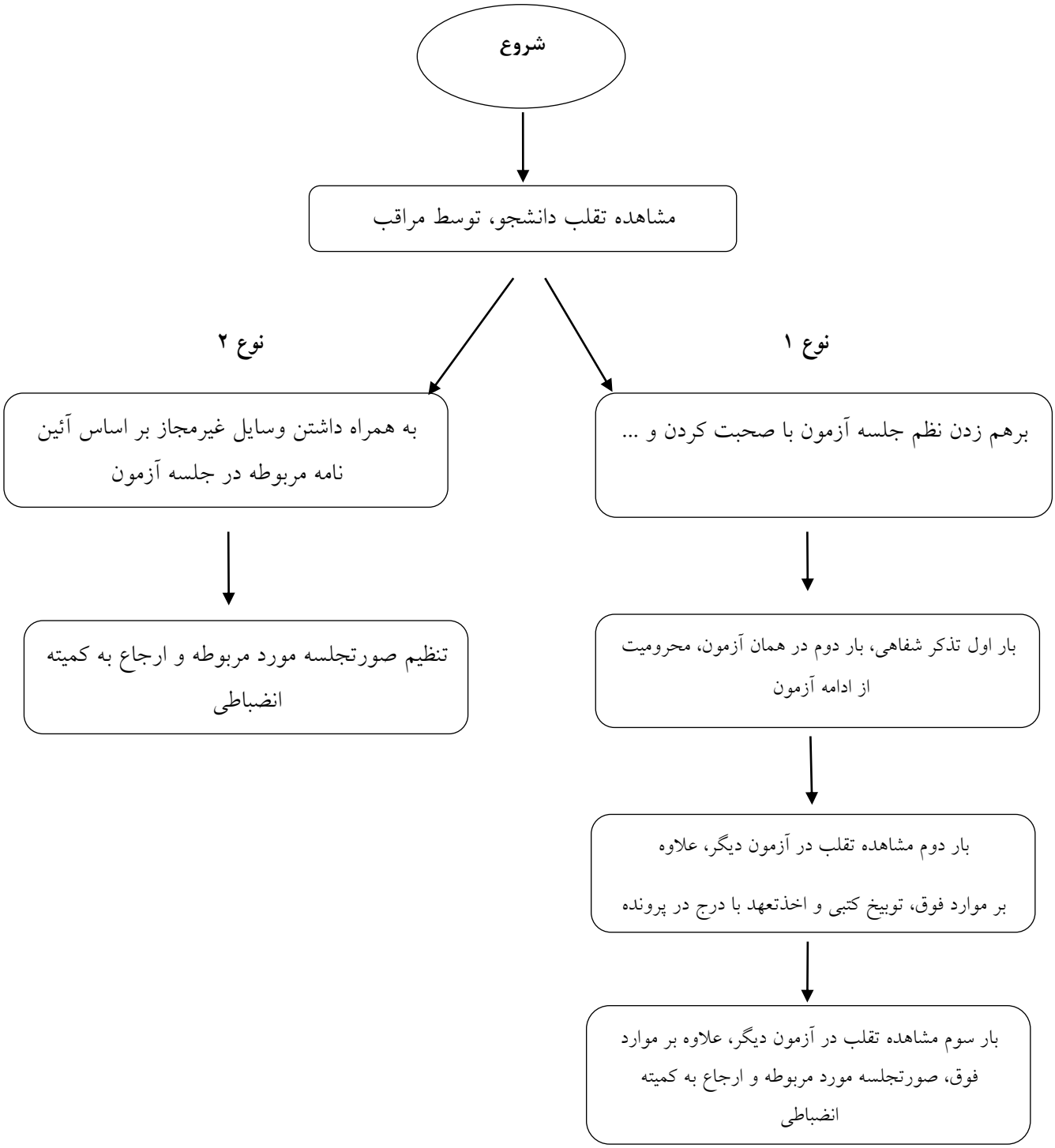فرآیند نحوه رسیدگی به تقلب دانشجویان در جلسات آزمون